

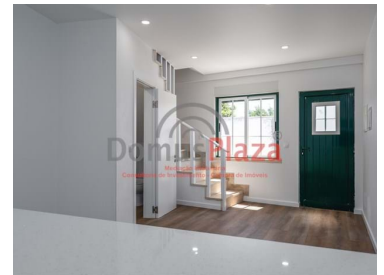

## Cartaxo E Vale Da Pinta - Moradia



 **1** Quartos  
 **2** Casas de banho  
 **30,2** Área terreno (m<sup>2</sup>)  
**Garagem**

**83 900 €**  
(EUR €)

### Moradia T1 Duplex em Vale da Pinta

Moradia T1 Duplex totalmente remodelada e equipada zona tranquila , localizada no centro de Vale da Pinta no Cartaxo, a 150m da Junta de freguesia. Um imóvel afastado da azafama da capital ideal para quem prioriza a calma e o sossego da tranquilidade de uma vila como Vale da Pinta.

Boa localização e facilidade de acessos , encontra-se a 2 minutos do Cartaxo;

- a 15 minutos de Santarém e a 30 minutos de Lisboa.

Constituída por:

R/C- Área 30 m<sup>2</sup>

- Sala com cozinha open-space totalmente equipada

- W/C serviço

1º Piso- Área 30 m

**T +351 919225280 · T +351 926267000 · E domusplaza@gmail.com**  
**Rua Vasco da Gama 2 2600-182 Vila Franca Xira**  
**AMI 8683**



- Quarto
- Casa de Banho completa

Anexo- Área 30 ou 60 m2

- Possibilidade de fazer habitação, garagem ou logradouro.\*

\*- Hipótese 1 (60m2): Garagem com 30m2 com terraço com 30m2 em cima com churrasco e zona de lazer. ver simulação 3D nas fotos.

- Hipótese 2: Logradouro com 30m2 com churrasco e zona de lazer. ver simulação 3D nas fotos.